

RSI RAPP + SCHMID Infrastrukturplanung GmbH, 88444 Ummendorf
 E:\23-100-EW\02_CAD\02_Genehmigungsplanung\Öffnung Seegraben\GP_Lageplan.dwg
 Layout: Bodenmanagement
 Plangröße: 0,18 m²

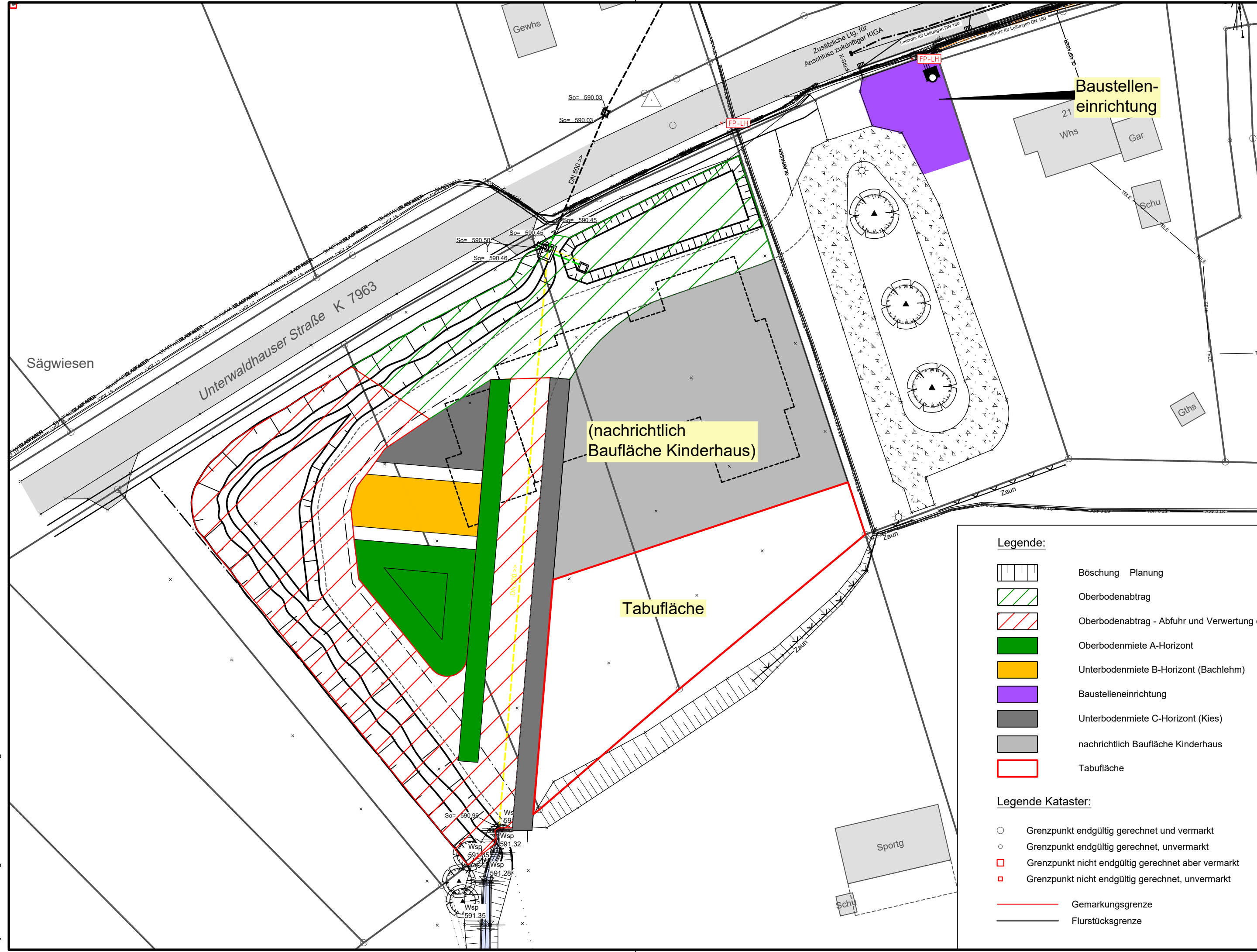

- Legende:**
- Böschung Planung
 - Oberbodenabtrag
 - Oberbodenabtrag - Abfuhr und Verwertung durch AN
 - Oberbodenmiete A-Horizont
 - Unterbodenmiete B-Horizont (Bachlehm)
 - Baustelleneinrichtung
 - Unterbodenmiete C-Horizont (Kies)
 - nachrichtlich Baufläche Kinderhaus
 - Tabufläche
- Legende Kataster:**
- Grenzpunkt endgültig gerechnet und vermarkt
 - Grenzpunkt endgültig gerechnet, unvermarkt
 - Grenzpunkt nicht endgültig gerechnet aber vermarkt
 - Grenzpunkt nicht endgültig gerechnet, unvermarkt
 - Gemarkungsgrenze
 - Flurstücksgrenze

Übersicht

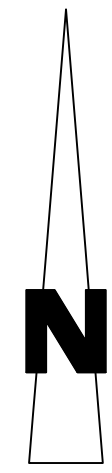
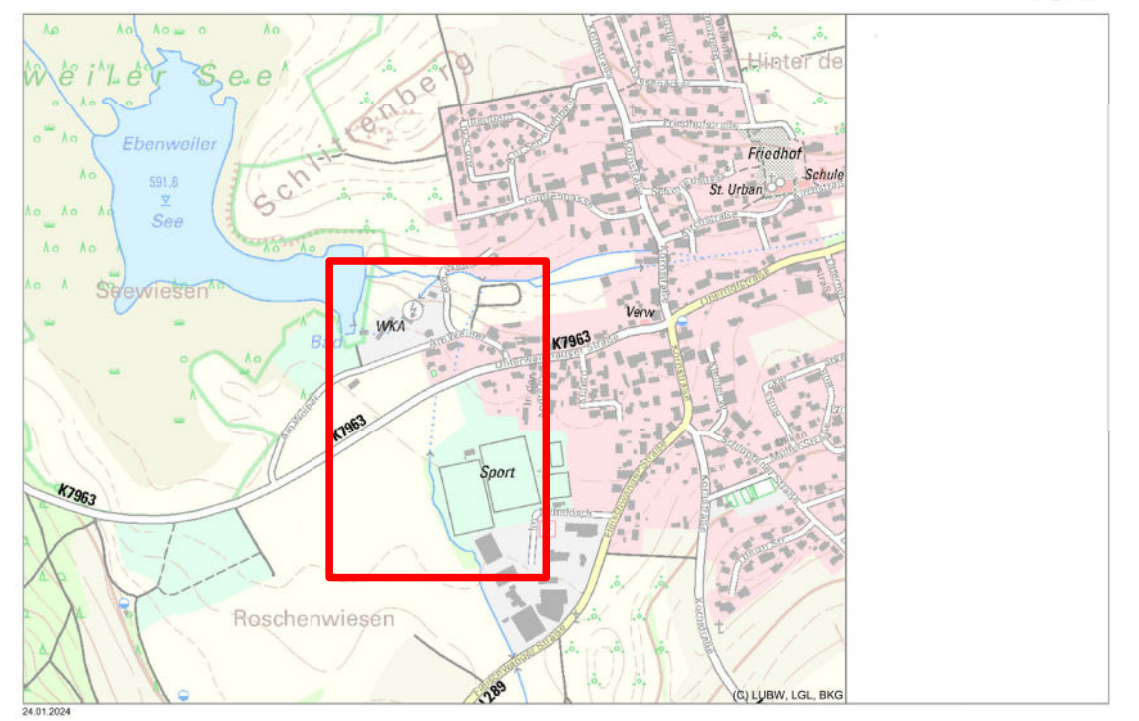

Grundlage:
 Daten aus dem Umweltinformationssystem (UIS) der LUBW Landesanstalt für Umwelt Baden-Württemberg.

Grundlage:
 29.01.2024 Bestand Kanal und Wasser von Büro Koschmieder

Kataster: Ebenweiler 02.2022

VORABZUG
 Datum: 08.08.2024

Koordinatensystem	
x	Gauß - Krüger
x	UTM - ETRS89 / UTM Zone 32N
	UTM - Korrekturfaktor: 0,99952
Höhensystem	
	Bereich
	Höhen im neuen System (NN), DHHN12 - Status 130
x	Höhen im Normalhöhen-Null (NHN), DHHN2016 - Status 170

RAPP + SCHMID Infrastrukturplanung GmbH Im Espach 5 88444 Ummendorf Tel 07351 - 45 700 10 Fax 07351 - 45 700 29 info@rsi-bc.de www.rsi-bc.de		Anlage 7 Projektnummer 23-100-EW Zeichnungsname GP_Lageplan Maßstab 1:500 Plannummer 23-100-EW_04
Bauherr Gemeinde Ebenweiler Kreis Ravensburg		Index Gezeichnet HDN
Bauvorhaben Öffnung Seegraben		Datum Unterschrift
Planart Lageplan Bodenmanagement Bauphase Genehmigungsplanung		Anerkannt, der Bauherr