



Nr. 39 Freitag, 26.09.2014

### Bekanntmachung

Landratsamt Ravensburg, Postfach 19 40, 88189  
Ravensburg

**Vermessungs- und  
Flurbereinigungsamt**

Flurneuordnung Ebenweiler  
Landkreis Ravensburg

#### **Niederschrift**

**über den Termin zur Wahl des Vorstands der Teilnehmergeinschaft**  
am 16.09.2014 im Sonnenhof in Ebenweiler um 19:30 Uhr

Es sind erschienen:

Anwesend:

LRA Ravensburg

- untere Flurbereinigungsbehörde - : VD Hilsenbeck (Verhandlungsleiter)  
AR Lutz, VT Pfund, VT Franke

Gemeinde Ebenweiler: BM Obermeier

Teilnehmer: 43 davon 40 Stimmberechtigte

1. Der Versammlungsleiter stellt fest, dass zum heutigen Termin in der Gemeinde Ebenweiler und in den angrenzenden Gemeinden ordnungsgemäß durch öffentliche Bekanntmachung in den jeweiligen Amtsblättern geladen worden ist. Ladungsmängel werden nicht vorgebracht.
2. Der Versammlungsleiter erläutert die Bestimmungen des FlurbG und des bad.-württ. Ausführungsgesetzes zum FlurbG zur Vorstandswahl und weist insbesondere auf die Rechte und Pflichten des Vorstands hin.
3. Die Versammlung der Teilnehmer beschließt gemäß § 18 Abs. 3 FlurbG mit Stimmenmehrheit die aus der Anlage ersichtliche Satzung über das Wahlverfahren. Die Anlage ist ein Bestandteil dieser Niederschrift. Der Versammlungsleiter genehmigt die Satzung durch seine Unterschrift.

4. Zur Auszählung der Stimmen wird ein Wahlausschuss gebildet. Ihm gehören an:  
 Frau Strobel, Herr Franke, Herr Pfund  
 Es liegen 14 Wahlvorschläge vor.  
 Der Versammlungsleiter bittet etwaige weitere Bewerber, sich zu melden. Es meldet sich jedoch niemand.  
 Der Versammlungsleiter weist darauf hin, dass an der Wahl nur Teilnehmer i.S. von § 10 Nr. 1 FlurbG oder ihre Vertreter teilnehmen dürfen. Für Zweifelsfälle verweist er auf die ausliegende Gebietskarte. Er fordert die nicht wahlberechtigten Personen auf, sich nicht an der Wahl zu beteiligen. Die Kontrolle der Wahlberechtigung obliegt den Teilnehmern; diese wurden darauf ausdrücklich hingewiesen. Die Wahl wird satzungsgemäß durchgeführt. Nach Abgabe der Stimmzettel stellt der Versammlungsleiter fest, dass der Wahlvorgang beendet ist.
5. Die Auszählung der Stimmen ergibt Folgendes:

Es haben erhalten:

Beteiligte:

Blumer Franz (jun)	28 Stimmen
Frech Arthur	22 Stimmen
Geßler Klaus	25 Stimmen
Gindele Hermann	17 Stimmen
Gläser Ralf	28 Stimmen
Halder Josef	24 Stimmen
Hirschle Herbert	22 Stimmen
Metzler Alfons	3 Stimmen
Renn Monika	19 Stimmen
Siegel Armin	3 Stimmen
Zirn Gerhard	24 Stimmen

Nichtbeteiligte:

Birkenmaier Alfred	26 Stimmen
Lutz Reinhold	18 Stimmen
Strobel Arthur	14 Stimmen

**Mit der Mehrheit der abgegebenen Stimmen sind unter Berücksichtigung der Festlegung in der Wahlsatzung somit gewählt:**

als Vorstandsmitglieder:

Blumer Franz (jun)  
 Gläser Ralf  
 Geßler Klaus  
 Halder Josef  
 Birkenmaier Alfred (Nichtbeteiligter)

als Stellvertreter:

Zirn Gerhard  
 Hirschle Herbert  
 Frech Arthur  
 Renn Monika  
 Lutz Reinhold (Nichtbeteiligter)

Auf Frage des Wahlleiters nehmen die anwesenden Gewählten die Wahl an.

## 6. Der Vorstand setzt sich demnach wie folgt zusammen:

Vorstandsmitglieder	deren Stellvertreter
Blumer Franz (jun) (per Los) 28 Stimmen	Zirn Gerhard (per Los) 24 Stimmen
Gläser Ralf (per Los) 28 Stimmen	Hirschle Herbert (per Los) 22 Stimmen
Geßler Klaus 25 Stimmen	Frech Arthur (per Los) 22 Stimmen
Halder Josef (per Los) 24 Stimmen	Renn Monika 19 Stimmen
Birkenmaier Alfred (Nichtb.) 26 Stimmen	Lutz Reinhold (Nichtb.) 18 Stimmen

### Ersatzpersonen:

Gindele Hermann	17 Stimmen
Metzler Alfons (per Los)	3 Stimmen
Siegel Armin (per Los)	3 Stimmen
Strobel Arthur (Nichtb.)	14 Stimmen

Die somit gewählten Vorstandsmitglieder und Stellvertreter werden von der Flurbereinigungsbehörde nicht beanstandet.

Ravensburg, den 16.09.2014

Zur Beurkundung:

Hilsenbeck, Leitender Fachbeamter

### Mittagessen an der Grundschule

Die Schulküche steht jedermann offen und das Essensangebot für 4,-- €/Essen kann von allen genutzt werden - vielleicht steht das eine oder andere ihrer Lieblingsgerichte auf der Speisekarte! Probieren Sie es einfach mal aus.



### SPEISEPLAN vom 29.09. – 02.10.2014

**Montag, 29.09.2014:** Rote Wurst, Kartoffelpüree mit Karotten-Erbsen, Kompott

**Dienstag, 30.09.2014:** Linsen und Spätzle, Saiten, Vanillepudding

**Mittwoch, 01.10.2014:** Fleischkühle vom Rind, Blechkartoffeln, Salt, Joghurtspeise

**Donnerstag, 02.10.2014:** Lasagne mit Hackfleisch, Salat, Obst

**Freitag, 03.10.2014:** kein Schulessen - Nationalfeiertag

Wenn Sie an dem Mittagessen teilnehmen möchten, dann melden Sie sich bitte bis spätestens 07:30 Uhr an dem Tag, an dem Sie am Mittagessen teilnehmen möchten, unter der Tel. 07584 – 91610 oder per mail: [gemeinde@ebenweiler.de](mailto:gemeinde@ebenweiler.de) bei der Gemeindeverwaltung, bei der Grundschule Ebenweiler, Tel. 07584 – 91660 oder per mail: [schule@gse.rv.schule-bw.de](mailto:schule@gse.rv.schule-bw.de) oder direkt in der Schulküche 07584/9249917 an.

### **Info der Bürger-Energie Ebenweiler**

Hallo liebe Genossinnen und Genossen, Bürger von Ebenweiler.  
Die Bauarbeiten haben begonnen und gehen im 1. Bauabschnitt sichtbar zügig voran.

Jetzt geht es Schlag auf Schlag.

Zum offiziellen Spatenstich am Mittwoch 24.09.14 um 17 Uhr und zur anschl. Bürger-Info um 19 Uhr wurden sie über Flugblatt separat eingeladen.

Dank Ihrer Unterstützung konnten wir die Umstellung auf den neuen Wärmeliefervertrag innerhalb kurzer Zeit fast komplett bewerkstelligen. Bei denen die noch ausstehen bitten wir um Rückmeldung um einen Termin auszumachen. Auch dürfen wir Sie höflich bitten die in ein Nachrangdarlehen umgewandelte Anschlussgebühr, soweit noch nicht geschehen, in den nächsten Tagen zu überweisen. Gerne können noch zusätzliche freiwillige Nachrangdarlehen zu 2 % Verzinsung und 7 Jahren Laufzeit, auch von Nichtmitgliedern, abgeschlossen werden. Mit diesem zusätzlichem Eigenkapital können Sie Ihre Genossenschaft tatkräftig unterstützen, den Gemeinsinn der Genossenschaft stärken und die Arbeit der Projektentwicklung der letzten 2 ½ Jahren würdigen.

Sobald sich die Bauarbeiten in den Ort verlagern ist natürlich mit entsprechenden Behinderungen in den einzelnen Straßen zu rechnen. Geplant ist im Ort in der Kirchstraße zu beginnen. Bitte haben Sie für diese Zeit ein Nachsehen um unser Projekt für die Zukunft unseres Ortes schnellstmöglich zu realisieren.

Danke , Ihre BEE

## **Investor werden !!**

Beteiligen Sie sich am Nahwärmenetz Ebenweiler als Teilhaber!

Wir bieten Ihnen ein Nachrangdarlehen mit 2 % Verzinsung bei 7 Jahren Laufzeit an. Die Höhe Ihrer Einlage bestimmen Sie selbst, jedoch min. 2.000,-€.

Eine Mitgliedschaft in der Genossenschaft ist nicht zwingend erforderlich.

Sollten wir Ihr Interesse geweckt haben, melden Sie sich persönlich immer dienstags vor Ort im Feuerwehrhaus Ebenweiler ab 20:00 Uhr oder telefonisch ab 19:00 Uhr bei :

Hr. M. Boehme, Ebenweiler 07584 – 290828 Hr. N. Knappe , Ebenweiler 07584 – 91268

Ihre Bürger Energie Ebenweiler eG.

## **Geschwindigkeitsmessung des Landratsamtes Ravensburg**

**Kontrollort:** Ebenweiler, Oberhofstraße in Richtung Altshausen  
**Kontrollzeit:** Dienstag, 12.08.2014 von 11:06 -13:10 Uhr  
**Geschwindigkeitsbegrenzung:** 50 km/h  
**Überschreitungen:** 12  
Der schnellste Fahrer fuhr 63 km/h

## **'s Ebenweiler Theaterle e. V.**

**spielt „Ab in de(n) Container“,  
ein Theaterstück in schwäbischem Dialekt  
von Jutta Golitsch**

**Aufführungstermine: 8., 9., 14., 15., 16., 21., 22. und 23. November 2014  
(werktags 20:00 Uhr, sonntags 17:00 Uhr)**

Wollen Sie etwas mehr über das neue Theaterstück erfahren?

Wollen Sie die Aufführungstermine notieren?

Wollen Sie, weil Sie einen bestimmten Platz bevorzugen, bereits reservieren?

Schauen Sie nach unter [www.ebenweiler-theaeterle.de](http://www.ebenweiler-theaeterle.de) oder

rufen Sie an unter 07584/927911 oder senden Sie eine

Mail an [reservierung@ebenweiler-theaeterle.de](mailto:reservierung@ebenweiler-theaeterle.de)

**(ab 1.10.2014, tgl. von 18:00 Uhr bis 20:00 Uhr, läuft der Vorverkauf)!**

**Wir freuen uns auf Ihre Reservierung!**

**Kulturkreis Ebenweiler**

**Das Ponticelli Ensemble mit ihrem vielseitigen Musikprogramm**

**„Einmal alles bitte!“ im Sonnenhof in Ebenweiler**

**Musik, die begeistert und berührt – präsentiert von jungen Musikern aus der Region**

Das oberschwäbische Streichensemble um Matthias Romer besticht besonders

durch Vielseitigkeit, Abwechslung und jugendlichen Elan. Motto des etwa eineinhalbstündigen Programms ist „Einmal alles, bitte!“. Barocke Werke aus der Feder von A. Vivaldi oder G. F. Händel, Arrangements aus der Renaissance für Ensemble und Vokalisten, frühromantische Lieder von F. Schubert sowie moderne Unterhaltungsmusik und Jazzkompositionen garantieren ein abwechslungsreiches Hörerlebnis.

Das Ensemble musiziert mit klassischen Streichinstrumenten (Violine, Viola, Cello, Kontrabass), Klavier, Gesang und Percussion.

Die Gemeinde Ebenweiler und der Kulturkreis laden Sie sehr herzlich ein, dabei zu sein!

**Wann:** Samstag, 11. Oktober 2014, 19:00 Uhr  
**Einlass:** ab 18:00 Uhr  
**Wo:** Sonnenhof, Ebenweiler  
**Eintrittspreise:** KVV € 10,00 / AK € 12,00  
**Karten und Gutscheine:** 07584/3947



Eintritt 3,-  
Veranstalter: Kulturzentrum Linse e.V.  
Telefon: 0751/51199  
[www.kulturzentrum-linse.de](http://www.kulturzentrum-linse.de)

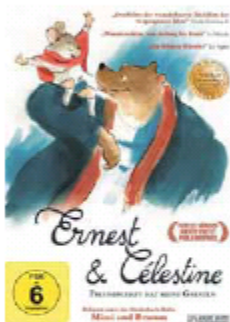

Mäuse und Bären können keine Freunde sein. Die Mäusekinder im Internet tief unter der Erdoberfläche lernen dies schon von klein auf. Nur die Waise Célestine will nicht so recht an die Geschichte vom großen, bösen Bären glauben, die ihr immer wieder erzählt wird. Sie würde gerne einmal einen Bären kennen lernen. Und tatsächlich scheint der Bär, der ihr da plötzlich gegenübersteht, erst einmal sehr gefährlich zu sein. Denn Ernest ist furchtbar hungrig. Weil Célestine ihm aber einen Keller voller Süßigkeiten zei-

gen kann, verschont er die kleine Maus. Doch dann wird Ernest von den Mäusen entdeckt und stiftet allerlei Chaos und sowohl in der Mäuse- als auch in der Bärenwelt fahndet man fortan nach Ernest und Célestine. So sind die beiden plötzlich aufeinander angewiesen und werden zu besten Freunden.

Der Animationsfilm ist wunderschön gezeichnet nach der Kinderbuchreihe der belgischen Autorin und Illustratorin Gabrielle Vincent und erzählt mit viel Humor von einer ungewöhnlichen Freundschaft und von Toleranz, Mut und Einstehen für jemanden, den man lieb hat.

F/B/LUX 2012. Regie: Stéphane Aubier, Vincent Patat, Benjamin Renner, 80 Min., empfohlen ab 6 Jahre  
[www.ernestandcelestine.com](http://www.ernestandcelestine.com)

**Freitag, 10. Oktober**  
**14.30 Uhr**  
**Ebenweiler, Kath. Gemeindehaus**

Eingerückt in den  
Altshauser Verbandsanzeiger  
am: 26.09.2014

## Kirchliche Nachrichten

**Pfarrbüro Ebenweiler: Tel. 07584/720; Fax 07584/2759**  
eMail: [Kath.Pfarramt-Ebenweiler@t-online.de](mailto:Kath.Pfarramt-Ebenweiler@t-online.de)

Das Büro in Ebenweiler ist  
am Montag von 8.30 – 11.30 Uhr  
Mittwoch 8.30 – 11.30 Uhr und 17.00 – 19.00 Uhr  
Freitag 8.30 – 11.30 Uhr geöffnet.

### ***Firmung 2015***

Die Einladungsschreiben zur Firmung sollten alle Jugendlichen in unseren Gemeinden Ebenweiler und Fleischwangen erhalten haben. Das Anmeldeformular solltet ihr bis zum 30. September 2014 im jeweiligen Pfarramt abgeben.

Für die Eltern unserer Firmbewerber findet der Elternabend statt am

Donnerstag, 02. Oktober 2014  
19.30 Uhr im Kath. Gemeindehaus in Ebenweiler

### ***Erstkommunion 2015***

Der Informationsabend für die Eltern der Erstkommunionkinder 2015 aus unseren Pfarreien Ebenweiler und Fleischwangen findet am

Mittwoch, 15. Oktober 2014  
20.00 Uhr im Gemeindesaal Königseggwald

statt. Zu diesem Elternabend erhalten Sie in den nächsten Tagen ein persönliches Einladungsschreiben.

Sollte jemand keine Einladung bekommen haben, so bitten wir um Rückmeldung beim Pfarramt Ebenweiler, Tel. 07584/720.



**Familiengottesdienst**

St. Urban - Ebenweiler

**Liebe Kinder und Familienangehörige,  
zum Erntedankfest möchten wir mit Euch am Sonntag, den 05.10.2014 um  
10.15. Uhr in der Pfarrkirche St. Urban einen Familiengottesdienst mit dem  
Leitgedanken „Wenn jeder gibt, was er hat, dann werden alle satt“ feiern.**

**Wir freuen uns auf Euch !**

***Euer Familiengottesdienstteam***

Zum Erntedankfest

„ Wie jedes Jahr um diese Zeit,  
das ist doch klar,  
brauchen wir Erntegaben, für den Altar.  
Für alles, was wir bekommen,  
ob Obst oder Gemüse,  
es wird alles angenommen.“

Im Voraus ein herzliches Dankeschön.

Bitte bringen Sie Ihre Gaben bis Donnerstag,  
02.Oktober 2014 - 18.00 Uhr – in die Kirche.

*Das Kirchenschmuckteam*

**Die Bücherei im Pfarrhaus**

ist am Sonntag, 28.September 2014 von 10.00 – 10.45 Uhr für alle  
Gemeindemitglieder geöffnet.

**Christ-Katholische Kirche, Filiatur St. Andreas, OPR  
Brunnenhof, Ebenweiler, Tel. [07584-3233](tel:07584-3233)**

**Vereinsnachrichten**

**Kinderkleiderbasar Herbst /Winter 2014**

Wir veranstalten den diesjährigen Kinderkleiderbasar  
am **Samstag, 18.10.2014 von 14.00-16.00 Uhr**  
im **Sonnenhof Ebenweiler**.

Warenannahme: Samstag, 18.10.2014 von 8.30 -10 Uhr

Warenrückgabe: Samstag, 18.10.2014 von 19.00 – 19.30 Uhr.

Infos unter: I. Birkenmaier Telefon 0 75 84/92 37 27 (Nr. 1 – 40)  
S. Hildebrand 0 75 84/92 32 82(Nr. 41 – 80)

Jetzt auch unter: [www.basarteam-ebenweiler.de](http://www.basarteam-ebenweiler.de)

Wir freuen uns auf Ihre aktuelle und einwandfreie Kinderbekleidung bis Gr. 176  
(keine Erwachsenenbekleidung) und verkaufen in Ihrem Auftrag **max. 40 Teile** pro  
Kundennummer. Verkauft werden neben Kinderbekleidung auch Schuhe (max. 3  
saubere Paare), Sportartikel und Sportbekleidung, Kassetten, CD's, Bücher,  
Rucksäcke, Kindertaschen, Schulranzen, Hochstühle, Autositze, Kinderwagen,  
Dreiräder, Roller, Kinderfahrräder, Spielwaren, usw. (bitte keine Plüschtiere).  
Die Bearbeitungsgebühr beträgt 2,00 €, 15 % des Verkaufserlöses werden  
einbehalten.

Der Erlös wird einer guten Sache innerhalb der Gemeinde gespendet.



Während des Verkaufs bieten wir **Kaffee und Kuchen auch zum Mitnehmen** an.

Am Mittwoch, **15.10.2014, um 20.00 Uhr** trifft sich das Basarteam zu Vorbereitung im Gasthof Adler.

Alle, die Lust haben (besonders die jungen Mütter/Väter und Großeltern) bei uns mitzumachen sind herzlich dazu eingeladen.

### **Sportverein Ebenweiler e.V.**

**SV Ebenweiler II : SV Braunenweiler 0:3**

Die Zweite Mannschaft konnte dem Gast aus Braunenweiler nicht viel entgegensetzen und verlor mit 0:3.

### **SV Ebenweiler : SV Daugendorf 3:1**

Endlich der erste Heimsieg dieser Saison. Die Blauen waren bereit und entschlossen im vierten Heimspiel den ersten Sieg einzufahren. Die Gäste aus Daugendorf bemühten sich Ihre Statistik zu bekräftigen. Mit 34 Gelben und 4 Gelb/Roten Karte wird dies wohl absolute Liga Spitze sein.

Von Anfang an spielte der SVE in Richtung Gästetor, konnte aber nicht sofort den wichtigen Treffer landen. Unverständlicher Weise kam in der Abwehr eine kleine Unsicherheit auf und man hätte fast einen Daugendorfer Treffer hinnehmen müssen, wenn da nicht der Phillip goldrichtig gestanden hätte und für den geschlagenen Goali rettete. In der 27. Minute dann die erste Erleichterung, nach einer schnellen Kombination an und im Strafraum zwischen Max, Wolfi, Daniel und Mario, konnte letzterer den Ball zum 1:0 unterbringen. Der SVE drückte weiter und hatte durch Wolfi und Jochen noch mindestens zwei Großchancen im ersten Abschnitt. Das Spiel wurde kontrolliert, die Gäste blieben harmlos und konnten nur noch durch Standards gefährlich in den Strafraum kommen.

Halbzeitstand 1:0

Die zweite Halbzeit hatte gerade begonnen als Mario in die Gasse auf Daniel spielt und dieser in alter Torjägermanier mit der Pieke den Ball am Torhüter vorbei im Gehäuse versenkte. 46. min. 2:0. Alles läuft nach Geschmack der Ebenweiler Anhänger. Der Ball läuft, die Abwehr steht gut und nach vorne gibt es immer wieder schöne Angriffe zu sehen. So setzt sich Max in der 56. min im Zentrum gut durch, bedient den Daniel in die Gasse, dessen Abschluss kann der Gästekeeper noch parieren ist dann beim Nachschuss jedoch Chancenlos. 3:0. In der Folgezeit dominiert man das Spiel klar und deutlich, die Gäste dezimieren sich selber und spielen ab der 72. min in Unterzahl. Nach einer sehenswerten Kombination können die Gäste in der 78. min noch zum 1:3 verkürzen. Der SVE spielt weiter nach vorne und lässt noch einige Einschussmöglichkeiten ungenutzt. Es bleibt beim 3:1.

Sicherlich hätte das Ergebnis höher ausfallen müssen. Man hat das Pulver nicht verschossen, und wird auch in den nächsten Wochen die Möglichkeit haben mit dem momentanen stark geschwächten Kader auf Torejagd zu gehen.

**Vorschau:**

Am kommenden Sonntag sind beide Mannschaften zu Gast in Hohentengen.  
Die zweite beginnt um 13.15 Uhr, die Erste um 15.00Uhr

### **Skiclub Ebenweiler 1974 e.V.**

#### **Kinderturnen**

Ab diesen Donnerstag, 25.09.14, fängt das Kinderturnen wieder an! Es wird immer donnerstags geturnt in 2 Gruppen: die 3 bis 4 Jährigen turnen von 16.30 - 17.15 für und die 5 bis 6 Jährigen von 17.20 bis 18.05. Leitung hat wieder die Jeannette Scharfenberg, Tel. 921982.

#### **Herbst Wanderung**

Termin: Sonntag, 05.10.14. Weitere Information auf unserer Homepage:  
[www.skiclub-ebenweiler.de](http://www.skiclub-ebenweiler.de)

#### **Ski- und Snowboardkurstermine**

Die Termine der Ski- und Snowboardkurse sind: 03.01., 04.01., 05.01, und 10.01.2015 in Mellau - Damüls.

Weitere Information auf unserer Homepage: [www.skiclub-ebenweiler.de](http://www.skiclub-ebenweiler.de)

### **Musikverein Ebenweiler e.V.**

Nächsten Termine der Kapelle:

Erste Musikprobe nach der Sommerpause findet diesen Mittwoch, den 24. September statt.

Am Samstag, den 27. September sind wir zum Polterabend von Nicole und Matthias eingeladen, bei dem wir den Brautleuten ein Ständchen spielen (Beginn 19:00 Uhr).

Am nächsten Tag, Sonntag den 28. September nehmen wir am 150 Jahre Jubiläum der Stadtkapelle Aulendorf teil, dort beteiligen wir uns am Gesamtchor und am Festumzug.