



Nr. 13

Freitag, 27.03.2015

### **Gemeinderat – Aktuell**

Bericht von der Gemeinderatssitzung am 16.03.2015. Zur Sitzung konnte der Vorsitzende Frau Zirn von der Schwäbischen Zeitung und alle Gemeinderäte begrüßen.

### **Bürgerfragestunde**

In der Bürgerfragestunde wurde die Frage gestellt, ob vielleicht – nachdem die Prüfstatik zwischenzeitlich vorliegt – der Aufzug im Sonnenhof nun doch bis zum oberen Stockwerk gebaut wird? Herr Obermeier erklärte, dass grundsätzlich beschlossen wurde, dass der Aufzug nur über 2 Etagen gebaut wird. Sollte die 3. Etage einfach anzubinden sein, kann über eine Erweiterung nachgedacht werden. Herr Architekt Hack wird bis zur nächsten Sitzung die Werksplanung ausgearbeitet haben. Vielleicht liegen bis dahin neue Erkenntnisse vor.

### **TOP 2 Sachstandsbericht zu laufenden Projekten**

#### **a) Leerrohrausbau Glasfaserversorgung**

Der Vorsitzenden berichtete, dass die Gemeinden Eichstegen und Boms (für Litzelbach und Haggenmoos) planen den Leerrohrausbau für Glasfaser voranzutreiben. Der Ausbau würde durch eine Mitverlegung bei der EnBW erfolgen. Der Zweckverband Breitbandversorgung hat nun vorgeschlagen die Leitung von Litzelbach nach Haggenmoos über Mauren mit zu verlegen. Mauren hätte dann einen weiteren Glasfaserzugang (Backbone) und durch den geplanten Ausbau der Nahwärmeleitung von der Biogasanlage nach Mauren hätte Ebenweiler einen weiteren Zugang zum Hauptverteiler (POP). Außerdem hätten zwei weitere Anbieter (NeckarCom und Tella Sonera – beide bereits in Litzelbach) Zugang zum Ebenweiler Netz.

Nach der vorliegenden Kostenschätzung würde die Mitverlegung 16€/lfdm kosten. Der Zuschuss läge bei 15 €/lfdm. Zusätzlich kämen noch Kosten für Planung und Dokumentation hinzu, so dass für dieses Projekt Kosten unter 10.000 € aufgewendet werden müssten.

Der Vorsitzende bat die Gemeinderäte ihre Meinung zu signalisieren, damit er entsprechend in der Sache weiterverhandeln kann. Ein förmlicher Beschluss kann erst in der nächsten Gemeinderatssitzung erfolgen. Der Gemeinderat hält den zusätzlichen Zugang über Mauren für sinnvoll, um später im Netzbetrieb flexibler zu sein. Der Ausbau der Strecke erfolgt über den Zweckverband Breitband im Landkreis. Es soll noch das Eigentum und ggf. die erforderlichen Dienstbarkeiten im Vorfeld geklärt werden.

Im weiteren Verlauf wurde über den Beitritt zum Zweckverband (Kosten 50 Cent pro Einwohner/Jahr) diskutiert. Im Ergebnis sind einige Fragen offen geblieben, so dass der Vorsitzende, Herr Roland Fuchs in eine der nächsten Sitzung geladen wird.

Ergänzend zum Thema Leerrohrausbau teilte der Vorsitzende mit,

- dass das Ingenieurbüro DAEGES und die EnBW die Leitungen Biogasanlage nach Mauren und Angrenze über die Straße Am Weiher zur Wasserversorgung Richtung Oberholz projektieren und dass die EnBW in Kürze hierüber ein Angebot vorlegt.
- der Förderantrag für den FTTH Ausbau Schlittenberg, Oberhofstraße und Unterwaldhauser Straße gestellt ist und dass bereits die Bewilligung in Höhe von 28.140 € eingegangen ist.

#### **b) Beleuchtungssituation**

Die Gemeinderäten hatten vergangenen Montag nochmals die Beleuchtungssituation in Augenschein genommen. Im Ergebnis soll von der bisherigen Linie nicht abgewichen werden. Die Hauptstraßen weisen ein schlüssiges Lichtpunktnetz nach der Abschaltung aus. In den Nebenstraßen gilt ähnliches. In den Wohnstraßen gibt es in der Regel keine Dauerbrenner. Den Gemeinderäten ist klar, dass es nach wie vor Bereiche gibt, die nach der Abschaltung dunkel sind, aber echte Gefahrenstellen sind nicht bekannt. Von Unfallhäufigkeiten ist bisher nichts bekannt.

Grundsätzlich wird es keine hundertprozentige Lösung geben und es ist mühselig an einzelnen Leuchten zu diskutieren ob hier ein Dauerbrenner erforderlich ist oder nicht. Auch ist der Stromverbrauch eher irrelevant. Kosten würden vor allem bei der Umrüstung entstehen, da hier ein Elektriker erforderlich ist. Die Umrüstung einzelner Leuchten würde dann zu weiteren Begehrlichkeiten führen.

Abschließend wurde festgelegt, dass der fehlende Dauerbrenner in der Schlupfener Straße noch ergänzt wird und dass alle Leuchten ab Sonntag – Donnerstag bis 0.00 Uhr und am Freitag und Samstag bis 02.00Uhr brennen. Vereinzelt werden Angrenzer gebeten ihre Hecken und Sträucher zurückzuschneiden, wenn sie das Ausleuchten der Straße verhindern.

#### **c) Sachstandsbericht Biber**

Am Weiher wurde das Wasser abgelassen, damit die Bauarbeiten am Weiherdamm voranschreiten können. Der Biber muss vergrämt werden bevor er eine Familie gründet.

Die Firma Berenbold hat im Auftrag des Eigentümers einige Baumstümpfe entfernt und wird im Laufe dieser Woche das Ufer angleichen.

Anschließend werden am Erdwall wasserseits Drahtmatten angebracht, so dass kein Biber mehr in den Erdwall graben kann. Das Drahtgeflecht wird anschließend eingedeckt. Die Drahtmatten werden vom Naturschutz bezahlt und unsere Bauhofmitarbeiten helfen beim Einbau. Die Kosten für die Baggarbeiten übernimmt der Eigentümer.

Herr Obermeister informierte die Gemeinderäte, dass die Erhöhung der Sach- und Betriebskostenpauschale von 0,75 €/Einwohner auf 0,85 €/Einwohner bereits bei der Bürgermeistertagung vorgestellt wurde und vom Kreisverband mit getragen wird. Fund- und Unfalltiere können beim Tierheim abgegeben werden, die Kosten trägt in der Regel die Fundortgemeinde. Seit dem Beitritt zum Tierheim bekommt die Gemeinde keine Rechnung mehr. Der Vorsitzende hat erhoben, dass im Jahr 2014 aus der Gemeinde Ebenweiler folgende Tiere abgegeben wurden: 1 Hund, 2 Igel, 5 Katzen, 2 Babykatzen und 2 Vögel (1 Babyamsel und ein verletzter Bussard). Fundtiere werden untersucht, behandelt und kommen 3 – 4 Wochen in Quarantäne. Dabei fallen Kosten im Bereich von 350 bis 410 € an. Die ärztliche Behandlung für Unfalltiere liegt je nach Verletzung bei 200,-€ bis 2000,-€. Gesunde Tiere dürfen insgesamt nicht getötet werden, dadurch kann es passieren, dass Tiere auch einige Jahre im Tierheim verbleiben und weitere Kosten entstehen. Die Kosten für den Beitritt zum Tierheim belaufen sich in der Gemeinde Ebenweiler auf ca. 1.030,00 €/Jahr. Aufgrund dieser Tatsachen stimmten die Gemeinderäte einstimmig dem 4. Nachtrag zur Vereinbarung vom 14.01. bzw. 21.01.1999 zu.

#### **TOP 4 Protokollkontrolle**

Zur Sitzung vom 19.01.2015

##### § 1 Bürgerfragestunde

Lehrerausstattung: Es wurden Gespräche mit der Schulleiterin geführt. Die Angaben des Bürgers aus der letzten Sitzung können bestätigt werden. Es ist der normale Lauf der Dinge, dass Lehrer in den Ruhestand gehen und junge Lehrerinnen Kinder bekommen.

Die Lehrerausstattung ist nach wie vor gut. Kleinere Engpässe gab es bedingt durch die Grippewelle. Ein krankheitsbedingter Ausfall ist in einer kleinen Schule schwieriger zu kompensieren als in einer großen Schule. Im Grundsatz liegt der Klassenteiler bei altersgemischten Klassen bei 26 Schülern. Wir mussten ein Klasse schließen. Es wurde aber kein Lehrer abgezogen, weil eine Lehrerin schwangerschaftsbedingt in Kürze ausfallen wird. Also hatten wir eigentlich zu viele Lehrer. Wie die Situation im nächsten Schuljahr aussieht ist von den Schülerzahlen abhängig. Im schlimmsten Fall gibt es dann nur noch 2 Klassen. Wir haben geburtenschwache Jahrgänge und wir müssen alle Ebenweiler Grundschüler für unsere Schule gewinnen. Ein Gespräch mit dem Schulamt ist nicht erforderlich.

##### § 2 Treppe Schulhof, Werksplanung

Der Auftrag ist erteilt. Die Treppe wird in den Pfingstferien gebaut.

##### § 3 Bauantrag Einbau eines Aufzuges in den Sonnenhof

Die Prüfstatik ist aufgetaucht. Herr Hack arbeitet an der Werks- / Ausführungsplanung.

##### § 4 Bausachen

zu den Bauanträgen gibt es keine Ergänzungen

##### § 5 Protokollkontrolle, Bekanntgaben

- keine Ergänzungen

##### § 6 Verschiedenes

zum Breitbandausbau wurde heute berichtet. Die Nachsitzung zur Fasnet und die Begehung der Lampensituation haben stattgefunden.

#### **TOP 5 Verschiedenes**

Die Schadstelle am Gehweg in der Oberhofstraße ist bekannt und Sanierungsvorschläge werden derzeit aufgestellt.

### **Grünmüllcontainer ist wieder geöffnet!**

Der Grünmüllcontainer bei der Kläranlage ist ab kommenden Samstag, 28.03.2015 wieder geöffnet. Anlieferungszeiten samstags in der Zeit von 09.00 – 11.00 Uhr.

Pro Haushalt kann jeweils nur 1 PKW-Anhänger angeliefert werden.



Eintritt 3,-

Veranstalter: Kulturzentrum Linse e.V.

Telefon: 0751/51199

[www.kulturzentrum-linse.de](http://www.kulturzentrum-linse.de)

## **Lola auf der Erbse**

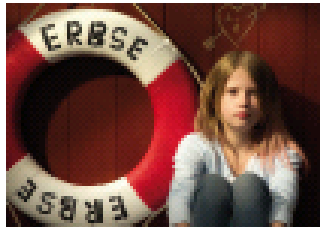

Eigentlich könnte Lolas Welt ziemlich in Ordnung sein: sie ist elf Jahre alt und lebt mit ihrer Mutter Lonetta auf dem alten aber wunderschönen Hausboot „Erbse“. Doch seit sich ihr Vater vor zwei Jahren „in

Luft aufgelöst hat“, ist Lola immer mehr zur Außenseilerin geworden. Ständig gibt es Ärger. Zu allem Überfluss passiert dann auch noch das Unfassbare – ihre Mutter hat einen neuen Freund! Er heißt Kurt, ist Therapeut und dammenweise ziemlich nett. Aber einen Papa kann man nicht einfach austauschen und so tut Lola alles, um die beiden auseinander zu bringen. Außer dem alten Kapitän Solmsen hat Lola niemanden, dem sie sich anvertrauen kann, bis eines Tages Robin in ihre Klasse kommt. Der „Neue“ ist ziemlich verschlossen und geht den anderen Schülern auch lieber aus dem Weg, was Lola gut verstehen kann. Komisch ist nur, dass Robins Familie sehr ängstlich ist und er nach der Schule heimlich arbeiten gehen muss. Dennoch freundet sich die beiden an. Als Robins Mutter schwer erkrankt, werden die Dinge kompliziert und Lola findet heraus, dass Robin ein dunkles Geheimnis hat...

D: 2014, Regie: Thomas Heinemann, ME: Tobias Henning, Christiane Reu, Arturo Perez Bigwood

**Freitag, 27. März 2015**

**14.30 Uhr**

**Ebenweiler, Kath. Gemeindehaus**

---

### **Mittagessen an der Grundschule**

*Die Schulküche steht jedermann offen und das Essensangebot für 4,- €/Essen kann von allen genutzt werden - vielleicht steht das eine oder andere ihrer Lieblingsgerichte auf der Speisekarte! Probieren Sie es einfach mal aus.*



**Während der Osterferien  
30. März – 10. April 2015  
wird kein Mittagessen angeboten**

**BÜRGERMEISTERAMT**

### **Kirchliche Nachrichten**

**Pfarrbüro Ebenweiler: Tel. 07584/720; Fax 07584/2759  
eMail: [Kath.Pfarramt-Ebenweiler@t-online.de](mailto:Kath.Pfarramt-Ebenweiler@t-online.de)**

**Das Pfarrbüro in Ebenweiler** ist in der kommenden Woche  
am Montag von 8.30 – 11.30 Uhr und  
am Mittwoch von 8.30 – 11.30 Uhr und von 17.00 – 19.00 Uhr,  
am Kar-Freitag ist das Büro nicht besetzt.

#### **Am Palmsonntag**

ist um 10.00 Uhr Palmweihe auf dem Kirchplatz und anschl.  
Prozession mit der Musikkapelle und Eucharistiefeier unter der Mitwirkung des  
Kirchenchors.  
Nach dem Gottesdienst werden an die Palmträger, wie in den vergangenen Jahren,  
Palmbrezeln verteilt.

#### **Zu den Ministrantenproben ergeht besondere Einladung am**

am Gründonnerstag, 02.April	um 10: 30 Uhr
am Karfreitag, 03.April	um 11:30 Uhr
am Karsamstag, 04.April	um 10.30 Uhr



## **Familiengottesdienst**

St. Urban - Ebenweiler

### **Liebe Kinder und Angehörige,**

auch in diesem Jahr möchten wir am Karfreitag mit Euch den Kinderkreuzweg feiern. Am 03.04.2015 um 10.30 Uhr treffen wir uns in der Kirche und werden uns gemeinsam unter dem Motto „Jesus, wir gehen mit auf deinem Weg“ auf das Osterfest vorbereiten. Dazu möchten wir euch alle herzlich einladen.

Euer Familiengottesdienstteam

### **Erstkommunion 2015**

#### **Wir feiern die Heilige Woche .....**

Der Leidensweg Jesu und seine Auferstehung sind der Kern unseres Glaubens – ohne Ostern gäbe es keine Erstkommunionfeier! Deshalb ist es sehr wichtig, dass die Kinder die Heilige Woche mitfeiern:

- Palmsonntag um 10.00 Uhr (traditionell tragen die Erstkommunionkinder Palmen)
- Die Feier des letzten Abendmahls am Gründonnerstag um 19.00 Uhr
- Kinderkreuzweg am Karfreitag um 10.30 Uhr
- Osternacht und Ostergottesdienste

### **Kath. Frauenbund**

#### **Palmenbasteln auf Palmsonntag**

Wie in den vergangenen Jahren werden am Palmsonntag kleine Handpalmen verkauft. Zum Palmenbasteln am Donnerstag, 26. März 2015 sind ab 17.00 Uhr fleißige Helferinnen zum Basteln herzlich eingeladen.

### **Die Bücherei im Pfarrhaus**

**ist am Palmsonntag, 29. März 2015, von 11.15– 12.00 Uhr geöffnet.**

An den Osterfeiertagen bleibt die Bücherei geschlossen. Wir bitten um Beachtung.

**Christ-katholische Kirche in Deutschland,  
Filiatur St. Andreas im Orden von Port Royal  
Brunnenhof, Kornstraße 61, 88370 Ebenweiler  
Tel./Fax: 07584 - 3233**

27.03. 18<sup>oo</sup> **Vesper mit gemeinsamer Feier der Umkehr und Versöhnung** im Brunnenhof.

29.03. 10:30 Uhr: Liturgie zum Palmsonntag in und um die Hofkapelle Ragenreute.

Wir feiern darüber hinaus den ganzen Reichtum der göttlichen Gnade, die uns in den Sakramenten geschenkt wird.

Zur Terminabsprache wenden Sie sich bitte an Br. Friedrich und P. Gerhard.

Pater Gerhard lädt ein zu einem Vortrag am 19. März um 19<sup>00</sup> in den Brunnenhof ein. Am Josefstag geht es um das "Erste Frühlingsgrün und wie wir mit ihm die Bärenkräfte wecken können, die in uns stecken."

### **VORANKÜNDIGUNG:**

Wir feiern das Pascha-Mahl, die **Pessach-Haggadah**. Am **Gründonnerstag**, den 2. April, um 18<sup>00</sup> Uhr im Brunnenhof. Dazu bitten wir um Anmeldung.

## **Vereinsnachrichten**

### **Kinderkleiderbasar Frühling/Sommer 2015**

Wir veranstalten den diesjährigen Kinderkleiderbasar am **Samstag, 18.04.2015 von 14.00-16.00 Uhr** im **Sonnenhof Ebenweiler**.

Warenannahme: Samstag, 18.04.2015 von 8.30 -10 Uhr

Warenrückgabe: Samstag, 18.04.2015 von 19.00 – 19.30 Uhr.

Infos unter: I. Birkenmaier Telefon 0 75 84/92 37 27 (Nr. 1 – 40)

M. Münch Telefon 0 75 84/92 26 921 (Nr. 41 – 80)

Jetzt auch unter: [www.basarteam-ebenweiler.de](http://www.basarteam-ebenweiler.de)

Wir freuen uns auf Ihre aktuelle und einwandfreie Kinderbekleidung bis Gr. 176 (keine Erwachsenenbekleidung) und verkaufen in Ihrem Auftrag **max. 40 Teile** pro Kundennummer. Verkauft werden neben Kinderbekleidung auch Schuhe (max. 3 saubere Paare), Sportartikel und Sportbekleidung, Kassetten, CD's, Bücher, Rucksäcke, Kindertaschen, Schulranzen, Hochstühle, Autositze, Kinderwagen, Dreiräder, Roller, Kinderfahrräder, Spielwaren, usw. (bitte keine Plüschtiere). Die Bearbeitungsgebühr beträgt 2,00 €, 15 % des Verkaufserlöses werden einbehalten.

Der Erlös wird einer guten Sache innerhalb der Gemeinde gespendet.

Während des Verkaufs bieten wir **Kaffee und Kuchen auch zum Mitnehmen** an.

Am Mittwoch, **08.04.2015, um 20.00 Uhr** trifft sich das Basarteam zu Vorbereitung im Gasthof Adler.

Alle, die Lust haben (besonders die jungen Mütter/Väter und Großeltern) bei uns mitzumachen sind herzlich dazu eingeladen.

### **Skiclub Ebenweiler e.V. Abteilung Frauenturnen**

Während der Osterferien findet am Dienstag, 31.03.2015 und Dienstag 07.04.2015 kein Frauenturnen statt.

**Sportverein Ebenweiler e.V.**  
**SV Ebenweiler II : FV Altshausen II**  
Abgesagt

**SV Ebenweiler : FV Altshausen 2:0**

Am vergangenen Sonntag absolvierte unsere Erste ihr erstes Pflichtspiel im Jahr 2015 und konnte sogleich einen Derbysieg feiern. In einem spannenden Spiel behielt man durch Tore von Tobias Rimmele und Michael Zimmermann mit 2:0 die Oberhand.

Unsere Blauen standen in der ersten Halbzeit in der Defensive gut und versuchten das Spiel nach vorne schnell zu machen, was aber auf Grund vieler Fehlpässe nicht allzu gut gelang. Dank eines Elfmeters durch Tobias Rimmele ging man in der 28. Minute in Führung.

In der zweiten Halbzeit hatten die Gäste mehr vom Spiel und hatten diverse Abschlüsse die zum Teil sehr gefährlich waren. Doch Janis war auf dem Posten und vereitelte so manche Torchance. Nach einem Konter konnte Michael Zimmermann in der 78. Minute das 2:0 erzielen und das Spiel war gelaufen.

**Vorschau:**

Am kommenden Sonntag, den 29.03.2015 sind beide Mannschaften zu Gast in Mengen.

Die Zweite beginnt um 13.15 Uhr.

Die Erste um 15.00 Uhr

**Musikverein Ebenweiler e.V.**

**Die nächste Termine:**

Nächste Musikprobe diesen Mittwoch, 25. März. Nach der Musikprobe werden wir die Wahlen für den Hauptverein durchführen, in der satzungsgemäß nur die aktiven Musiker über 18 Jahre wahlberechtigt sind.

Sonntag, 29. März: Palmsonntag.

Sonntag, 12. April: Kommunion.

**Generalversammlung diesen Samstag, den 28. März**

Diesen Samstag, den 28. März findet um 20:00 Uhr im Eiskeller die

**Generalversammlung des "Vereins zur Förderung der Aktiven Kapelle und der Jugendausbildung des MV Ebenweiler e.V." statt.**

Tagesordnungspunkte:

1. Begrüßung durch den Vorsitzenden
2. Bericht des Vorsitzenden
3. Bericht des Kassiers
4. Entlastung
5. Wahlen
6. Verschiedenes / Wünsche und Anträge

Direkt im Anschluss ist die **Generalversammlung des Musikvereins Ebenweiler e.V.**

Tagesordnungspunkte:

1. Begrüßung durch den Vorsitzenden
2. Bericht des Vorsitzenden
3. Bericht des Schriftführers
4. Bericht des Kassiers
5. Bericht des Jugendleiters



6. Entlastung

7. Wahlen

8. Verschiedenes / Wünsche und Anträge

Herzliche Einladung ergeht an alle Ehrenmitglieder, an alle aktiven und passiven Mitglieder sowie an alle Freunde und Gönner des Vereins.